

VISTA 01
escala 1:100

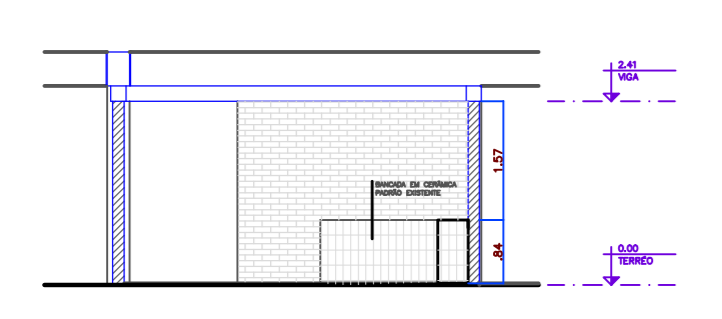

VISTA 02
escala 1:100

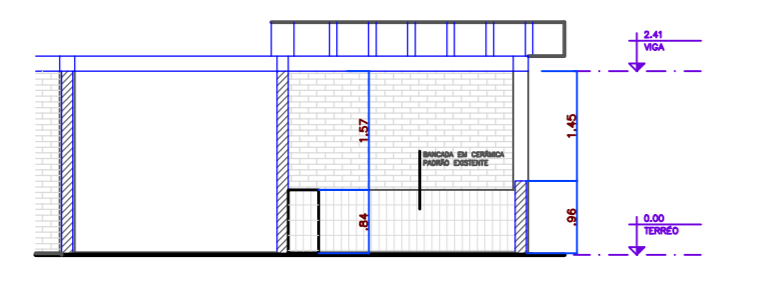

VISTA 03
escala 1:100

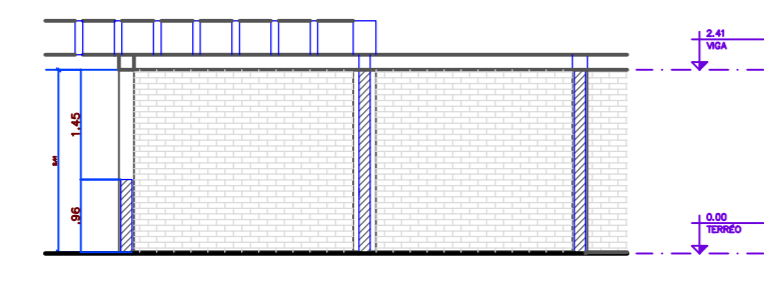

VISTA 04
escala 1:100

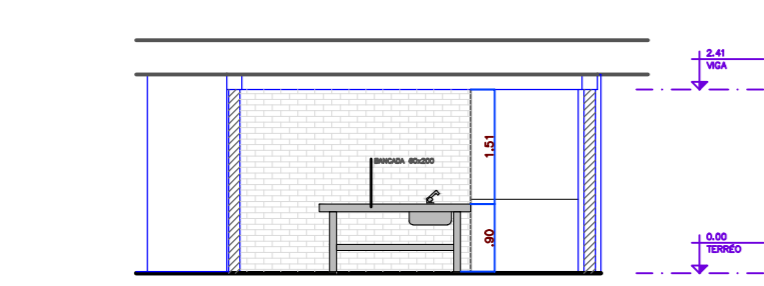

VISTA 05
escala 1:100

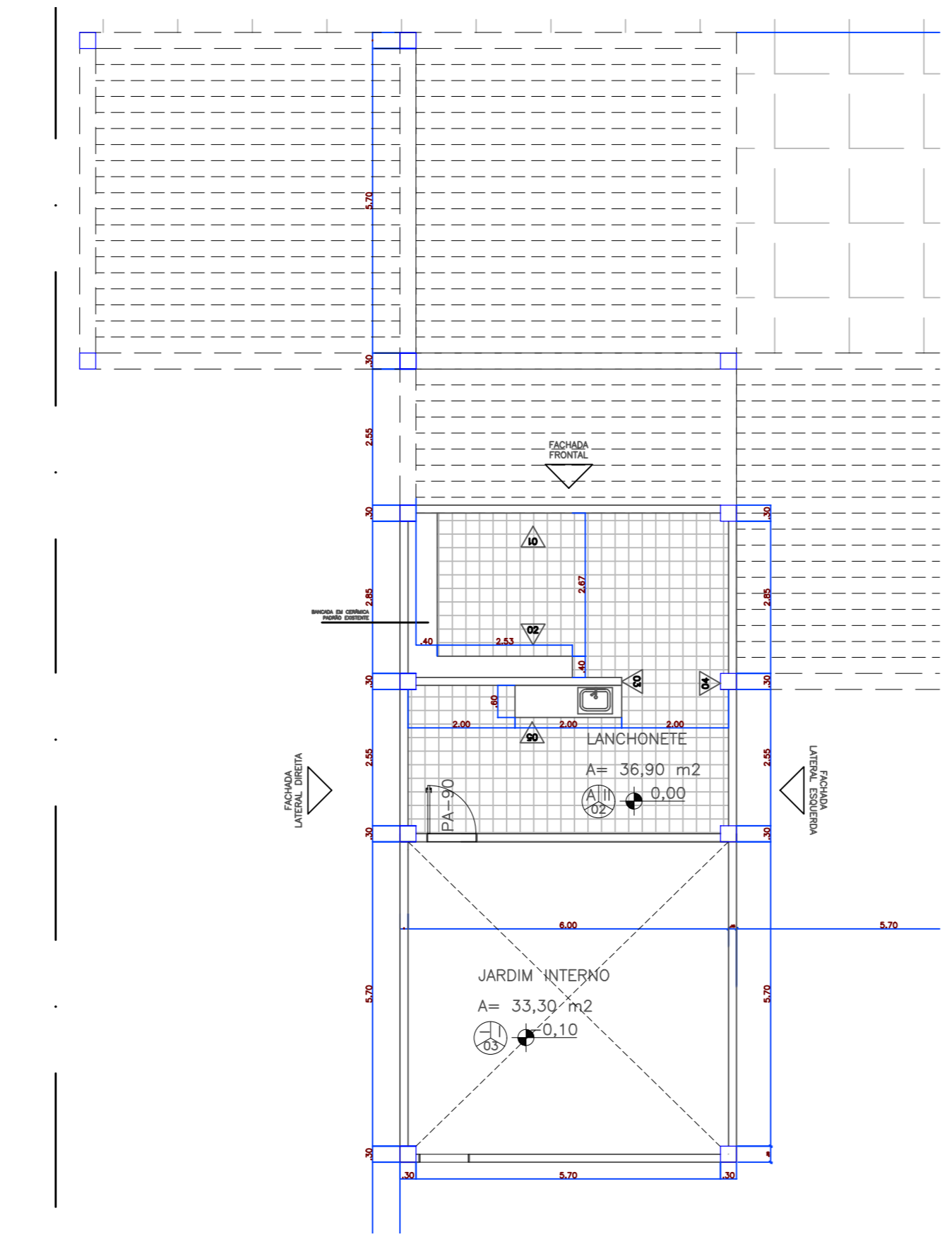

PLANTA BAIXA - LANCHONETE 01
escala 1:100

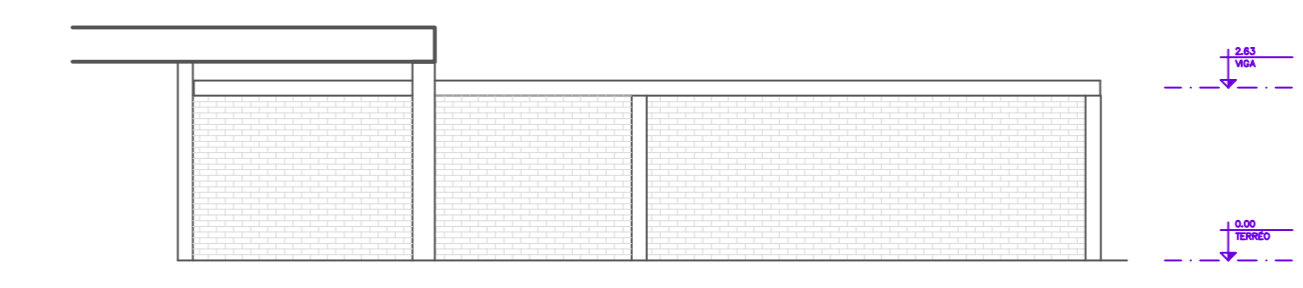
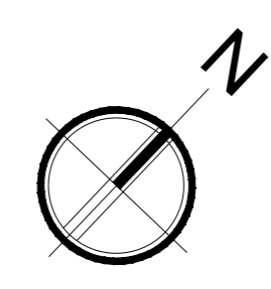

VISTA LATERAL DIREITA
escala 1:100

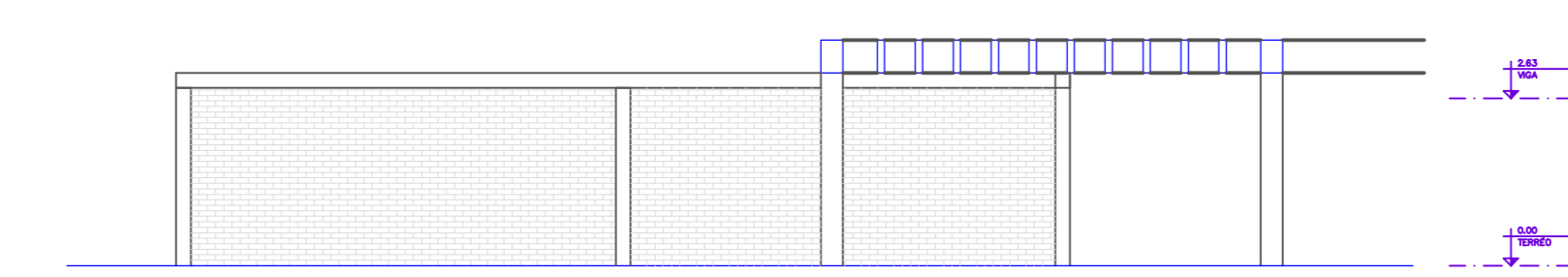

VISTA LATERAL ESQUERDA
escala 1:100

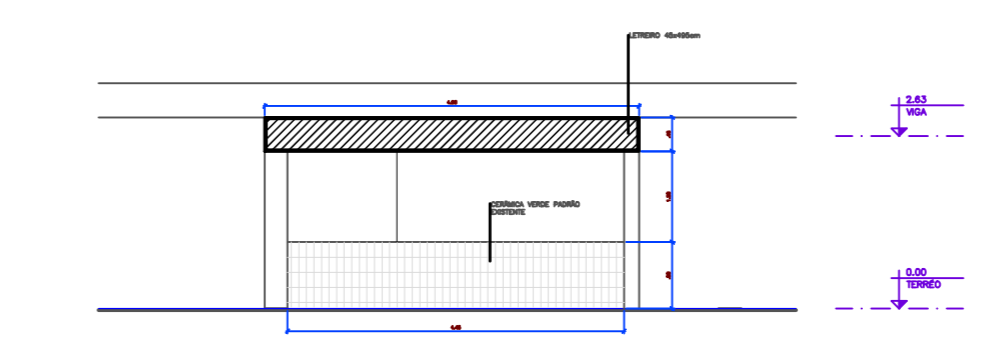

VISTA FRONTAL
escala 1:100

LEGENDA PISOS, REVESTIMENTOS E PINTURA

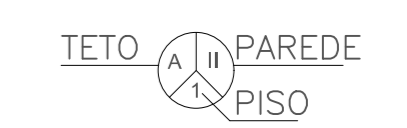

LEGENDA DIVERSOS



TETO

A - FORRO DE GESSO ACARTONADO TABICADO COM PINTURA EM BRANCO GELO. ALTURA NA BASE DA VIGA EXISTENTE, CONFORME PROJETO ORIGINAL

PAREDE

I - TJOLO MACIÇO 4,5 X 9 X 19 PRENSADO APARENTE, A MANTER
II - CERÂMICA EXTRUDADA 240mm x 116 mm POLIDA NA COR CINZA. PISO ATÉ TETO
III - PINTURA DE VIGAS E PILARES APARENTES EM CINZA CONCRETO

PISO EDIFICAÇÃO

01 - PISO GRANITINA EXISTENTE, A RECEBER NOVO POLIMENTO
02 - CERÂMICA TIPO EXTRUDADA 18x18CM COM REJUNTE DE 5 MM TIPO EPOXI
03 - SOLO NATURAL C/ GRAMA

PISO ÁREA EXTERNA

04 - CALÇADAS - CONCRETO SALGADO DESEMPENADO
05 - ÁREA SECA - CERÂMICA EXTRUDADA IND 1009 COR BEGE 24 X 11,6CM - MARCA GAIL REJUNTE FLEX CINZA
06 - ÁREA MOLHADA - CERÂMICA EXTRUDADA COR AZUL CELESTE BR 24 X 11,6CM - MARCA GAIL REJUNTE PÓ QUARTZO AB 50/60
07 - ÁREA LAVA PÉS - CERÂMICA EXTRUDADA COR AZUL CELESTE ASPEREZA (ANTIDERRAPANTE) BR 24 X 11,6CM MARCA GAIL REJUNTE PÓ QUARTZO AB 50/60
08 - DECK DE MADEIRA PLÁSTICA ECOLÓGICA

guarda-corpos:
perfil tubo cromado - 2"ch.14r
guarda-corpo de alumínio e vidro de 120 cm de altura

LEGENDA ESQUADRIAS

| Item | Esquadria | Largura x Altura (m) | Peitoril (m) | Quantidade |
|------|-----------|----------------------|--------------|------------|
| 01 | PM-90 | .90 X 2.10 | 0.00 | 04 |
| 02 | PA-90 | .90 X 2.10 | 0.00 | 02 |
| 03 | PA-80 | .80 X 2.10 | 0.00 | 02 |

LEGENDA:

V.M. VENTILAÇÃO MECÂNICA
L.T. LAJE TÉCNICA
L.P.I. LAJE PLANA IMPERMEABILIZADA

NOTAS:

- NÍVEIS EM METRO
- TODOS OS SANITÁRIOS PARA PESSOAS COM DIFICULDADE DE LOCOMOÇÃO ATENDEM AO ARTIGO 132 DO DECRETO 19.915/1998. COE ZDF.
- TODOS OS GUARDA-CORPOS ATENDEM AO ARTIGO 78 DO COE/DF.
- OS CORRIMÃOS POSSUEM RESISTÊNCIA MECÂNICA 900N.
- OS GUARDA-CORPOS POSSUEM RESISTÊNCIA DE 1200 Pa (FECHAMENTOS) E 750 N/m (HORIZONTAL)
- TODAS AS PAREDES SERÃO EXECUTADAS EM MATERIAL QUE POSSUA RESISTÊNCIA E ISOLAMENTOS TÉRMICO E ACÚSTICO CONFORME SOLICITADO PELO CÓDIGO DE OBRAS.
- OS PISOS DAS ESCADAS SERÃO EM MATERIAL ANTIDERRAPANTE.
- AS SOLEIRAS TERÃO H MÁX. DE 1,5 CM E ACABAMENTO ABAULADO.
- O PROFISSIONAL RESPONSÁVEL PELA EXECUÇÃO DA OBRA, JUNTAMENTE COM O PROPRIETÁRIO, SE COMPROMETE A CONSTRUIR A CALÇADA DE SUA RESPONSABILIDADE, ADEQUANDO-A COM AS VIZINHAS EXISTENTES, ATENDENDO A ACESSIBILIDADE A TODOS, COM RAMPAS E OUTROS ITENS NOS TERMOS DO CÓDIGO DE EDIFICAÇÕES DO DISTRITO FEDERAL.
- O PROJETO ATENDE A NBR 16537-ACESSIBILIDADE-SINALIZAÇÃO TÁTIL NO PROJETO E DIRETRIZES PARA ELABORAÇÃO DE PROJETO E INSTALAÇÃO.

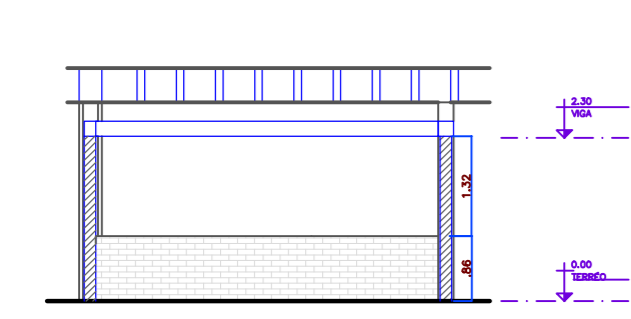

VISTA 01
escala 1:100

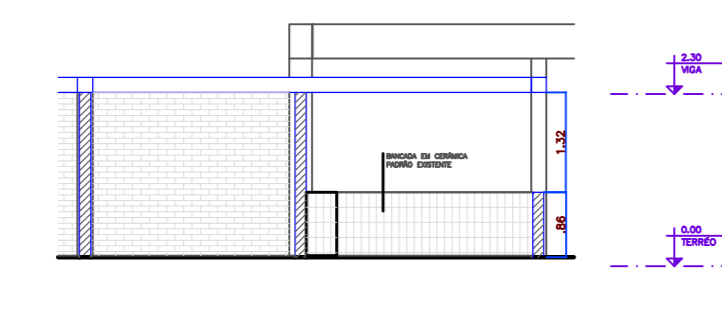

VISTA 03
escala 1:100

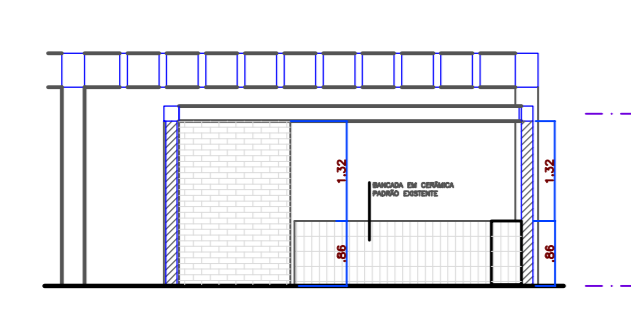

VISTA 02
escala 1:100

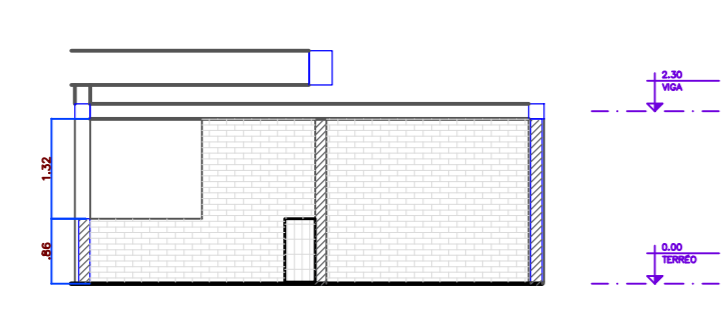

VISTA 04
escala 1:100

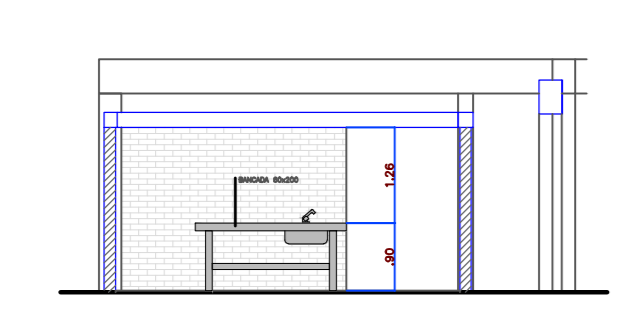

VISTA 05
escala 1:100

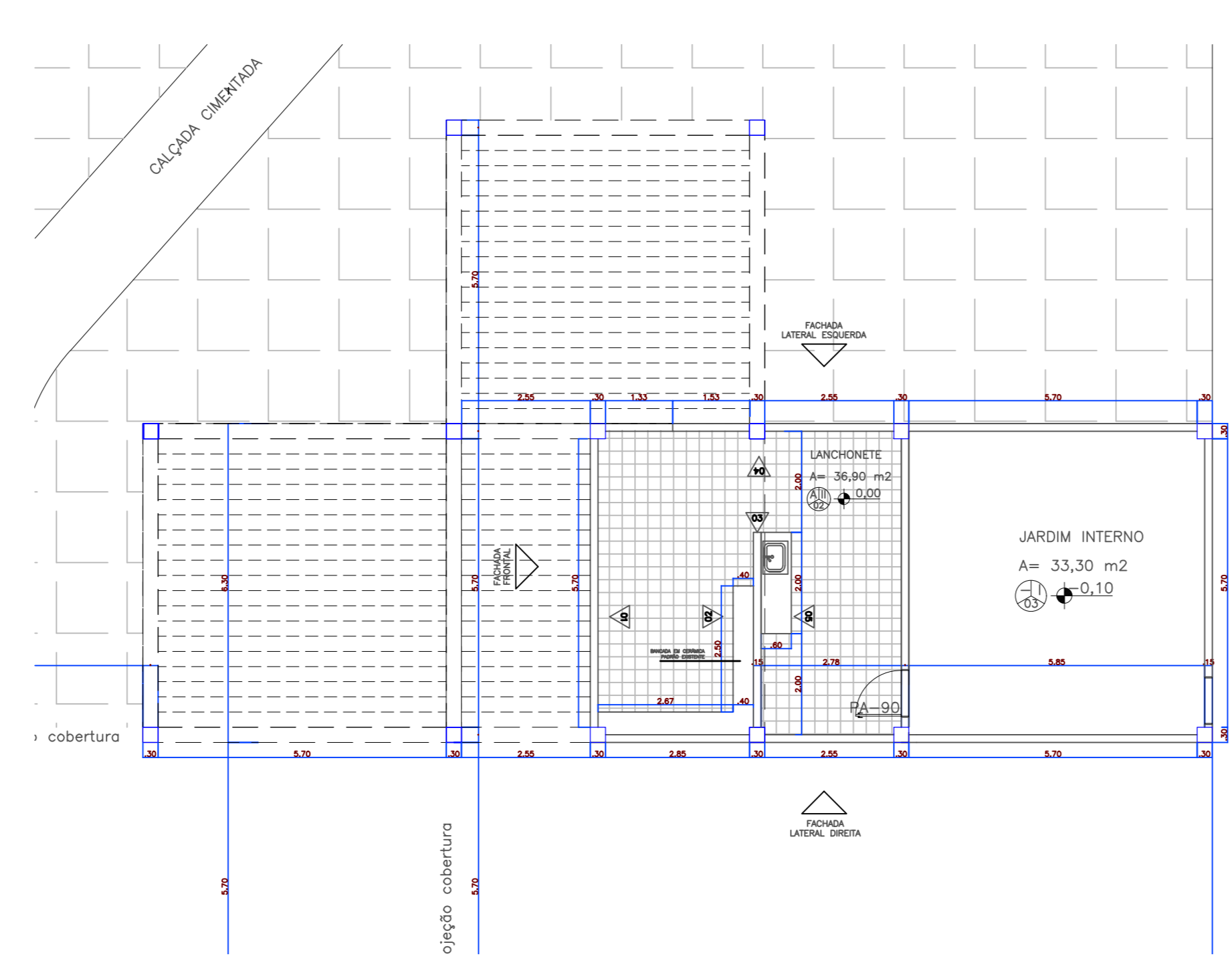

PLANTA BAIXA - LANCHONETE 02
escala 1:100

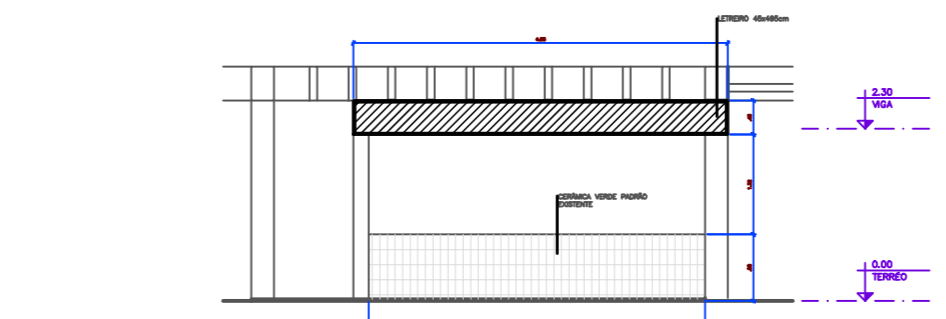
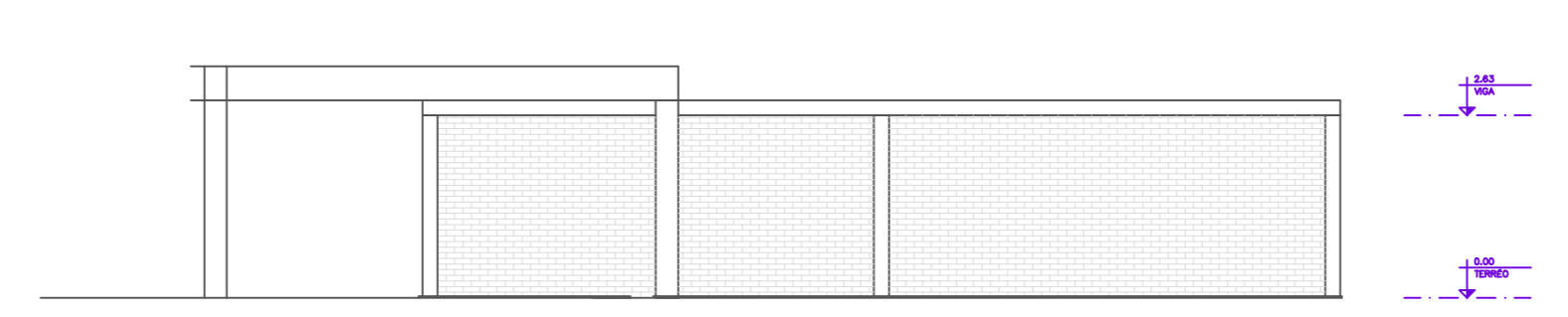
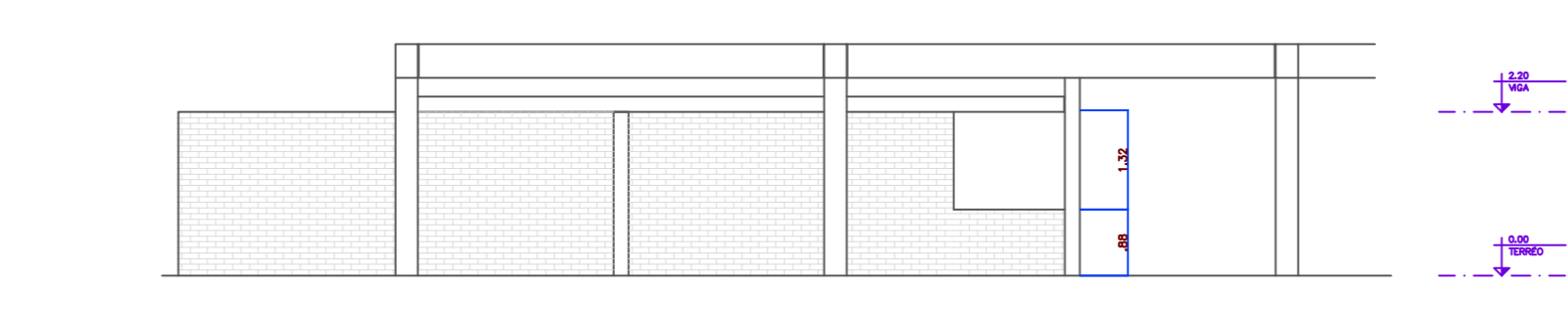
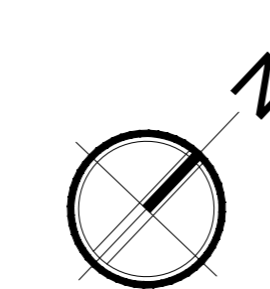

| | | | |
|---|------------|-----------------|------------|
| 00 | 17/12/2021 | EMISSÃO INICIAL | |
| Nº | DATA | DESCRIÇÃO | |
| QUADRO DE REVISÕES | | | |
|  | | | |
| <p>Tels. 11 2646.7558 / 2646.6207 Rua Guilherme Rudge, 129 - Penha São Paulo - SP - CEP 03668-010 comercial@conrefpiscinas.com.br www.conrefpiscinas.com.br</p> | | | |
| <p>CLIENTE: SECRETARIA DE ESPORTE E LAZER DO DISTRITO FEDERAL</p> | | | |
| <p>OBRA: PARQUE SARAH KUBITSCHKE - BRASILIA DF</p> | | | |
| TÍTULO: | | | FOLHA: |
| PROJETO ARQUITETÔNICO | | | 006 |
| ASSUNTO: | | | |
| DETALHAMENTO LANCHONETE | | | |
| ESCALA: | DATA: | REVISÃO: | DESENHO: |
| INDICADA | 17/12/2021 | 00 | ANTONIO C. |
| AUTOR DO PROJETO: | | ASSINATURA: | |
| ENGº ANTONIO CARLOS IGNACIO | | | |
| CREA/SP: 060175817-2 | | | |